إطار عمل الاستدامة في أرامكو السعودية

يساعد إطار عمل الاستدامة أرامكو السعودية على التخطيط للمستقبل وينير لها الطريق. ولقد صممت الشركة إطار عمل الاستدامة بالنظر إلى وضعها الحالي كشركة والمخاوف العالمية التي تعتزم معالجتها. كما يحدد إطار عمل الاستدامة المجالات التي ينبغي التركيز عليها لقدرتها الكبيرة على تحقيق آثار إيجابية على المدى البعيد.
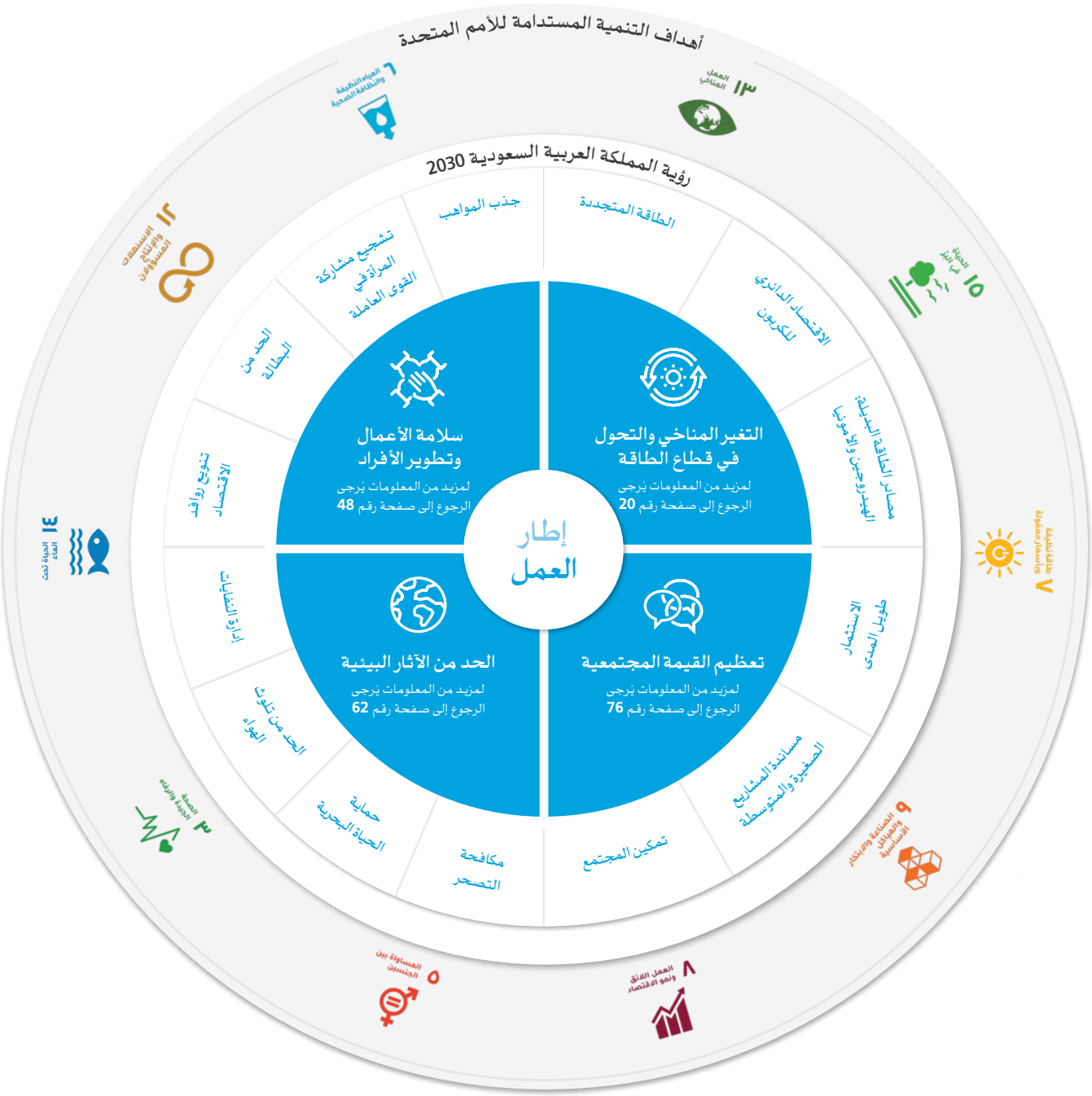
تقدم أرامكو السعودية جاهزيتها وإسهاماتها في إطار عمل الاستدامة بما يتماشى قلبًا وقالبًا مع طموح المملكة التي تجسدها مبادرة السعودية الخضراء ورؤية المملكة 2030.